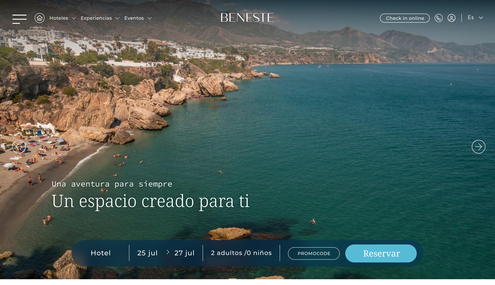

Una aventura para siempre

Un espacio creado para ti

Hotel | 25 jul > 27 jul | 2 adultos /0 niños | PROMOCODE | Reservar

Bienvenido a

Beneste Hoteles

En Beneste creemos en el lujo de lo auténtico. Nuestros hoteles nacen del deseo de compartir la esencia de La Axarquía: su luz, su calma y su identidad. Aquí, cada detalle está pensado para que te sientas parte del lugar, viviendo una experiencia sencilla, genuina y profundamente acogedora.

Saber más

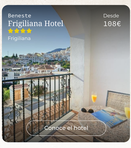

Ventajas | Mejor precio garantizado | Sin gastos de cancelación | Pago directo en el hotel | Atención exclusivas | Ofertas únicas

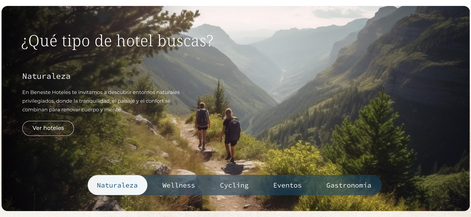

¿Qué tipo de hotel buscas?

Naturaleza

En Beneste Hoteles te invitamos a descubrir entornos naturales privilegiados, donde la tranquilidad, el paisaje y el confort se combinan para renovar cuerpo y mente.

Ver hoteles

Naturaleza | Wellness | Cycling | Eventos | Gastronomía

Gastronomía

Restaurante Casa Luque

Nerja

En Casa Luque, la cocina es reflejo de nuestra esencia. Apostamos por una gastronomía honesta, elaborada con productos locales y de temporada, donde tradición y creatividad se unen para ofrecer sabores que perduran en la memoria.

Saber más

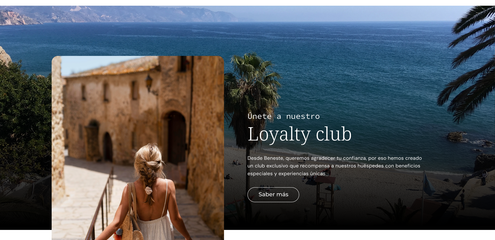

Únete a nuestro

Loyalty club

Desde Beneste, queremos agradecer tu confianza, por eso hemos creado un club exclusivo que recompensa a nuestros huéspedes con beneficios especiales y experiencias únicas.

Saber más

Ofertas únicas

Vive una experiencia única en Beneste Hoteles al mejor precio.

Saber más

Descuento exclusivo web
Válido en 4 hoteles

Oferta 10% tarifa mensual
Válido en 4 hoteles

Descuento residentes
Válido en Villa Flamenca Hotel

Sobre nosotros

En Beneste Hoteles creemos en una forma de viajar que pone a las personas en el centro.
Nos inspira crear experiencias que conecten con el entorno, combinando bienestar, cercanía y autenticidad.

Saber más

Be responsible

En Beneste Hoteles entendemos la sostenibilidad como un compromiso real con el entorno y las personas. Apostamos por un modelo de turismo responsable, que cuida los recursos naturales, promueve el consumo local y mejora el bienestar de las comunidades donde estamos presentes.

Saber más

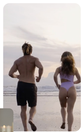

¡Síguenos!

#Benestehoteles

@beneste_hoteles

Al alojarte en Beneste Hoteles, formas parte de una colección pensada para tu bienestar, donde cada detalle está diseñado para que te relajes y vivas una experiencia verdaderamente única.

Suscríbete a nuestra newsletter

Escribe tu e-mail | Suscribirme

☐ He leído y acepto la política de privacidad
☐ Autorizo el tratamiento de mis datos para que me envíen promociones, ofertas y otras comunicaciones propias.

BENESTE
HOTELES

Contacto
Calle Andalucía, 1, 29780
Nerja, Málaga

(+34) 951 55 88 55
reservas@hotelvillaflamenca.com

Enlaces de interés
Agencias
Canal de denuncias
Reglamento interno

Beneste Hoteles
Quiénes somos
Trabaja con nosotros
Turismo responsable
Responsabilidad social corporativa

2025 © Beneste Hoteles

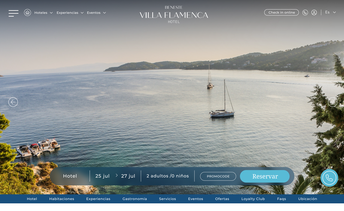

Hotel | 25 jul > 27 jul | 2 adultos /0 niños | PROMOCODE | Reservar

Villa Flamenca Hotel

Ubicado en una de las zonas más tranquilas de Nerja y a solo 400 metros de la Playa de Burriana, el Hotel Villa Flamenca combina comodidad, estilo y una ubicación inmejorable. Totalmente reformado en 2017, ofrece un ambiente acogedor y moderno, ideal para desconectar y disfrutar de la Costa del Sol.

Sus habitaciones, luminosas y completamente equipadas, ofrecen vistas a la especiacular sierra de Tejeda, Almijara y Alhama, así como a la calle o a la sierra

Leer más

Lo más destacado

- WiFi
- Sauna & hammam
- Restaurante
- Cycling rental
- Piscina
- Bar & pool bar
- Gimnasio

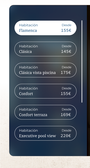

Habitación	Desde
Habitación Flamenca	155€
Habitación Clásica	145€
Habitación Clásica vista piscina	175€
Habitación Confort	155€
Habitación Confort terraza	169€
Habitación Ejecutiva pool view	229€

Habitación flamenca

Situada en el edificio principal con un mayor espacio tanto de habitación como de terraza con vistas a piscina y montaña Lujo

¿Disponible solo reservando por web?

Hasta 2 camas 2 personas individuales o 1 cama 2 personas

Tamaño: 20m² (max. 2 personas) | 1 baño

Exclusivo web

Reservar

Ventajas

- Mejor precio garantizado
- Sin gastos de cancelación
- Pago directo en el hotel
- Atención exclusiva
- Ofertas únicas

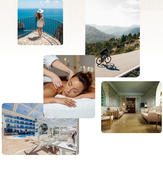

Experiencias

Descubre lo que te espera

Ofrecemos experiencias pensadas para tu bienestar y descanso.

Cycling

Vive una experiencia ciclista única en nuestro hotel. Disfruta del clima y las rutas de Nerja con todas las comodidades de nuestro Centro de Ciclismo.

Wellness

Nature experience

Saber más

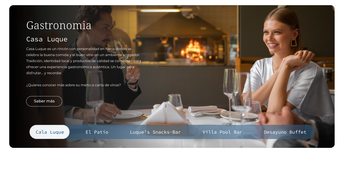

Gastronomía

Casa Luque

Disfruta de un desayuno personalizado en nuestro restaurante, cuidado lo buena comida y el buen vino en un ambiente acogedor. Tradición, calidad local y personalización están en el centro de nuestra oferta: una experiencia gastronómica auténtica, un lugar para disfrutar y recordar.

¿Quieres conocer más sobre su menú o carta de vinos?

Saber más

Casa Luque | El Patio | Luque's Snacks-Bar | Villa Pool Bar | Desayuno Buffet

Servicios

Tu bienestar, nuestra mejor experiencia

Saber más

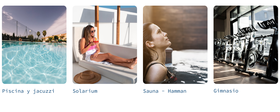

Piscina y jacuzzi | Solarium | Sauna - Hammam | Gimnasio

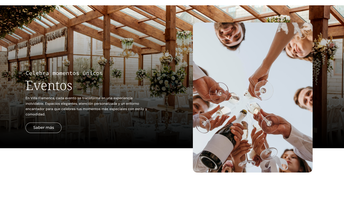

Celebra momentos únicos

Eventos

En Villa Flamenca, cada evento es tratado con una experiencia personalizada. Espacios elegantes, atención personalizada y el destino como telón de fondo que convierte tu ocasión más especial en algo inolvidable.

Saber más

Ofertas únicas

Vive una experiencia única en Beneste Hotels al mejor precio.

Saber más

Descuento exclusivo web
Válida en Activities

Oferta 10% tarifa mensual
Válida en Activities

Descuento residentes
Válida en Villa Flamenca Hotel

Únete a nuestro

Loyalty club

Únete a nuestro queremos agradecer la confianza por ayu hemos creado un club de fidelización para nuestros huéspedes con beneficios especiales y experiencias únicas.

Saber más

Preguntas sobre Villa Flamenca Hotel

Te ofrecemos información útil sobre nuestros servicios, detalles del hotel, comodidades, reservas y mucho más. Así olvidas revisar nuestras preguntas frecuentes!

- **Hotel**
- Piscinas
- Comer & beber
- Mascotas
- Actividades

¿Es posible aparcar en el Villa Flamenca Hotel o en parkings cercanos?

El Hotel Villa Flamenca no dispone de aparcamiento propio. En las calles cercanas hay plazas públicas y parkings de pago, aunque la disponibilidad puede ser limitada en temporada alta.

¿Cuentas habitaciones dispone Villa Flamenca Hotel?

¿Qué tipos de habitaciones ofrece Villa Flamenca Hotel para reservar?

¿Cuál es el horario de check-in y check-out en Villa Flamenca Hotel?

¿Cómo se realiza el pago de una reserva en Villa Flamenca Hotel?

Cómo llegar a Villa Flamenca Hotel

Te ofrecemos información útil sobre nuestra ubicación, accesos, conexiones y alrededores para que planifiques tu visita con comodidad. ¡Así olvidas revisar nuestras preguntas frecuentes!

Calle Andalucía 1, 29780 Nerja, Málaga
reservas@villaflamencaroom.com
(+34) 951 55 88 55

Ver en google maps

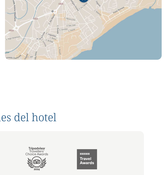

Premios y certificaciones del hotel

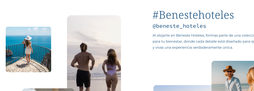

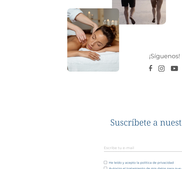

#Benestehoteles

@beneste_hoteles

Al alquilar en Beneste Hoteles, formas parte de una colección pensada para tu bienestar, donde cada detalle está diseñado para que tu tiempo y vivas una experiencia verdaderamente única.

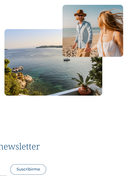

¡Síguenos!

Suscríbete a nuestra newsletter

Escribe tu e-mail | Suscríbete

- Me leído y acepto la política de privacidad
- Autorizo el tratamiento de mis datos para que me envíen promociones, ofertas y demás comunicaciones propias.

BENESTE HOTELES

Contacto
Calle Andalucía, 1, 29780 Nerja, Málaga
(+34) 951 55 88 55
reservas@villaflamencaroom.com

Enlaces de interés
Agencias
Canal de denuncias
Reglamento interno

Beneste Hoteles
Quiénes somos
Trabaja con nosotros
Turismo responsable
Responsabilidad social corporativa

2025 © Beneste Hotels

Hotel | 25 jul > 27 jul | 2 adultos /0 niños | PROMOCODE | Reservar

Gastronomía

En Hotel Villa Flamenca, la experiencia gastronómica está pensada para despertar tus sentidos. Nuestro restaurante combina la cocina mediterránea con toques andaluces en un ambiente cálido y relajado. Desde un desayuno completo hasta cenas a la carta, cada plato se prepara con productos frescos y locales, reflejando la esencia de la Costa del Sol.

Ya sea en nuestro acogedor comedor o al aire libre junto a la piscina, cada comida es una invitación a saborear Nerja con calma y autenticidad.

Leer más

Desayunos Buffet

Empieza el día con un desayuno variado y delicioso en Hotel Villa Flamenca. Ofrecemos una amplia selección de productos frescos, frutas, panes, embutidos, platos calientes y opciones saludables, todo en un ambiente tranquilo para disfrutar sin prisas.

Leer más

Luque´s Snack - Bar

Luque's Snacks-Bar, junto a recepción, ofrece una terraza cómoda con vistas a la calle, ideal para disfrutar desde un desayuno hasta snacks ligeros como ensaladas vegetarianas, hamburguesas y postres caseros. Además, todos los días de 16:30 a 17:30, relájate con nuestra Hora Feliz 2x1.

Leer más

El Patio

El Patio ofrece una experiencia culinaria que fusiona con delicadeza lo mejor de la cocina hispana e italiana, de la mano de nuestro chef ejecutivo Manu Furia. Su carta a la carta incluye opciones vegetarianas y veganas, y se acompaña de una cuidada selección de vinos procedentes de las principales regiones vinícolas de Málaga y de España.

Leer más

Villa Pool Bar

Ubicado junto a la piscina y ofreciendo a su disposición una deliciosa carta de snacks. Entre muchas de sus opciones encontrará ensaladas para vegetarianos, hamburguesas y sandwiches. Desde 2022, tenemos disponemos de menús especiales en fechas señaladas como San Valentín.

Leer más

Restaurantes

Más cerca de ti

Frigiliana

Casa Luque

Lorem ipsum dolor sit amet consectetur adipiscing elit eros pellentesque ullamcorper facilisis laoreet, torquent luctus nibh condimentum et bibendum velit ligula odio.

Saber más

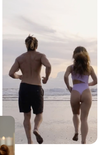

#Benestehoteles

@beneste_hoteles

Al alojarte en Beneste Hoteles, formas parte de una colección pensada para tu bienestar, donde cada detalle está diseñado para que te relajes y vivas una experiencia verdaderamente única.

¡Síganos!

Suscríbete a nuestra newsletter

Escribe tu e-mail Suscribirme

- He leído y acepto la política de privacidad
- Autorizo el tratamiento de mis datos para que me envíen promociones, ofertas y otras comunicaciones propias.

BENESTE HOTELES

Contacto

Calle Andalucía, 1, 29780
Nerja, Málaga

(+34) 951 55 88 55
reservas@hotelvillaflamenca.com

Enlaces de interés

Agencias
Canal de denuncias
Reglamento interno

Beneste Hoteles

Quienes somos
Trabaja con nosotros
Turismo responsable
Responsabilidad social corporativa

2025 © Beneste Hoteles

Desayuno Buffet

Comienza tu día con una experiencia única en El Patio Restaurante Buffet del Hotel Villa Flamenca, un espacio elegante y acogedor con vistas a la piscina, diseñado para que disfrutes de un desayuno completo y variado en un ambiente relajante.

Nuestra carta incluye:
Consulta nuestra carta y descubre todas nuestras opciones gastronómicas, incluyendo información sobre alérgenos.
Bollería artesanal y mermeladas caseras

- Cereales y zumos naturales
- Embutidos y productos frescos
- Estación de huevos y tortillas hechas al momento
- Opciones para celíacos, leches sin lactosa y alternativas vegetales

Horario de desayuno:
Abierto todos los días de 8:00 a 11:00

Carta desayuno buffet

No esperes más para empezar el día como mereces.
Reserva ahora tu mesa y vive el sabor de Villa Flamenca.

Reservar mesa

Saber más

Opción disponible para las habitaciones con modalidad selected.